



## Diakonische Altenhilfe Leine-Mittelweser gGmbH

**1. Träger der Tochtergesellschaften**

**2. Zentrale Verwaltung**

**Geschäftsführung:**  
Dagmar Brusermann  
(Theologische Geschäftsführerin)  
Joachim von der Osten  
(Kaufmännischer Geschäftsführer)

**Assistenz der Geschäftsführung:**  
Julia Geier  
Laura Lange

**Controlling:**  
Stefanie Schaer  
Florian Vogel  
Peter Kiefer

**Finanzbuchhaltung:**  
Cornelia Reinecke

**Personalwesen:**  
Simone Hinzmann

**Qualitätsmanagement:**  
Scarlett Bredemeier

**Marketing und Öffentlichkeitsarbeit:**  
Irene Derksen  
Gunnar Schulz-Achelis

**Immobilienverwaltung:**  
Gunnar Griese

**Projektleitung:**  
Wiebke Messerschmidt

**Anwendungsbetreuung Connext Vivendi:**  
Nicole Nürge-Thielking

### Stiftung St. Nicolaistift Förderstiftung

**Fundraising**

**Immobilienverwaltung**

**Vorsitzender des Kuratoriums:**  
Dr. Jens Rannenber

**Vorstand Theologischer Vorstand:**  
Dagmar Brusermann

**Kaufmännischer Vorstand:**  
Joachim von der Osten

### Wohnen mit Service St. Nicolaihof

59 Wohnungen  
L Gunnar Griese

### Wohnen mit Service Wunstorf

80 Wohnungen  
L Gunnar Griese

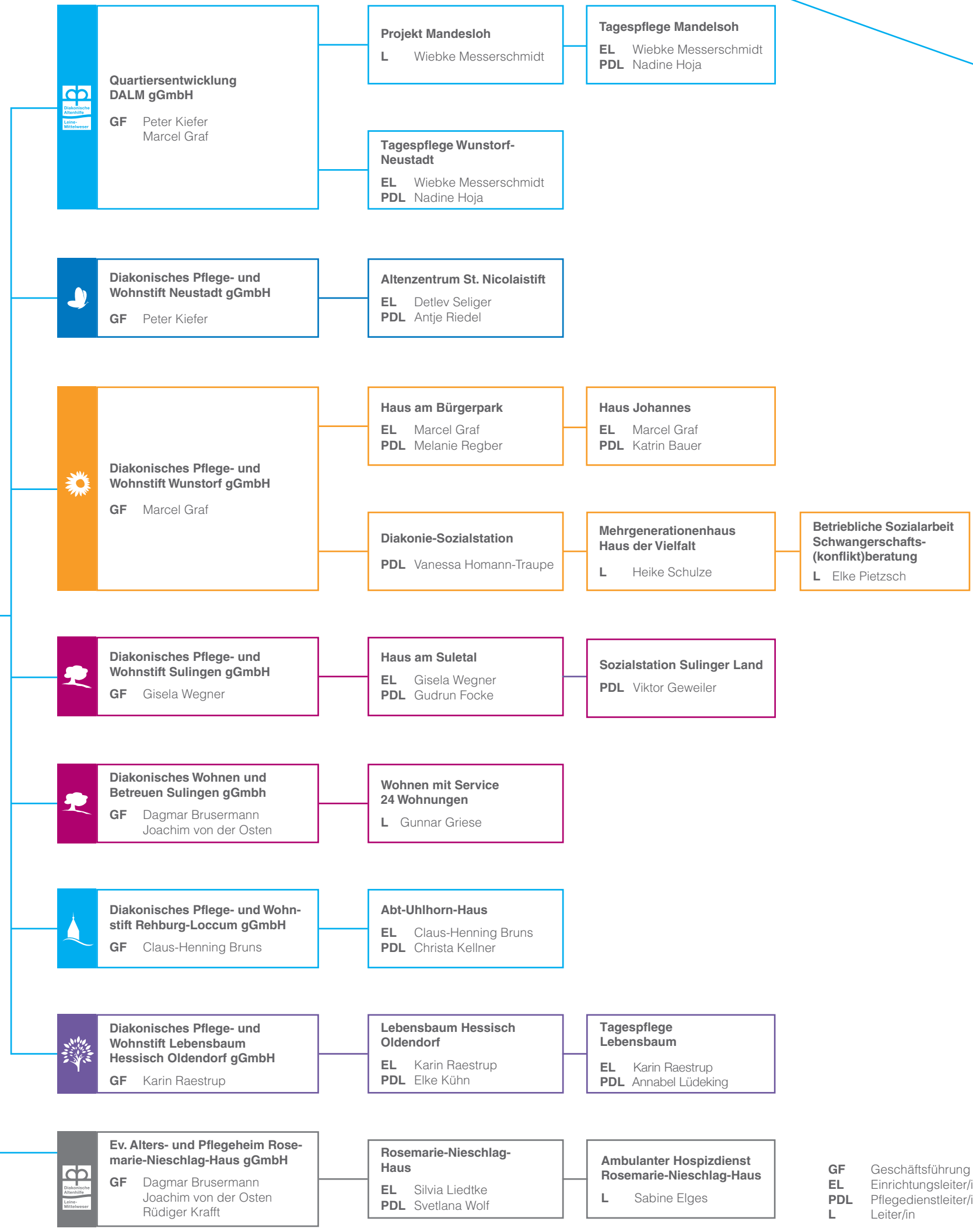

**GF** Geschäftsführung  
**EL** Einrichtungsleiter/in  
**PDL** Pflegedienstleiter/in  
**L** Leiter/in