



Diakonische Altenhilfe Leine-Mittelweser gGmbH

1. Träger der Tochtergesellschaften

2. Zentrale Verwaltung

Geschäftsführung:
Dagmar Brusermann
(Theologische Geschäftsführerin)
Joachim von der Osten
(Kaufmännischer Geschäftsführer)

**Assistenz der
Geschäftsführung:**
Julia Geier
Laura Lange

Controlling:
Stefanie Schaer
Florian Vogel
Peter Kiefer

Finanzbuchhaltung:
Cornelia Reinecke

Personalwesen:
Simone Hinzmann

Qualitätsmanagement:
Scarlett Bredemeier

**Marketing und
Öffentlichkeitsarbeit:**
Irene Derksen
Gunnar Schulz-Achelis

Immobilienverwaltung:
Gunnar Griese

Projektleitung:
Wiebke Messerschmidt

Anwendungsbetreuung Connex Vivendi:
Nicole Nürge-Thielking

Zentraleinkauf und Hygiene:
Andrea Halves

Wohnen mit Service Wunstorf

80 Wohnungen
L Gunnar Griese

Stiftung St. Nicolaistift

Förderstiftung

Fundraising

Immobilien- verwaltung

**Vorsitzender des
Kuratoriums:**
Dr. Jens Rannenberg

Vorstand

Theologischer

Vorstand:
Dagmar Brusermann

Kaufmännischer

Vorstand:
Joachim von der Osten

Wohnen mit Service St. Nicolaihof

59 Wohnungen
L Gunnar Griese

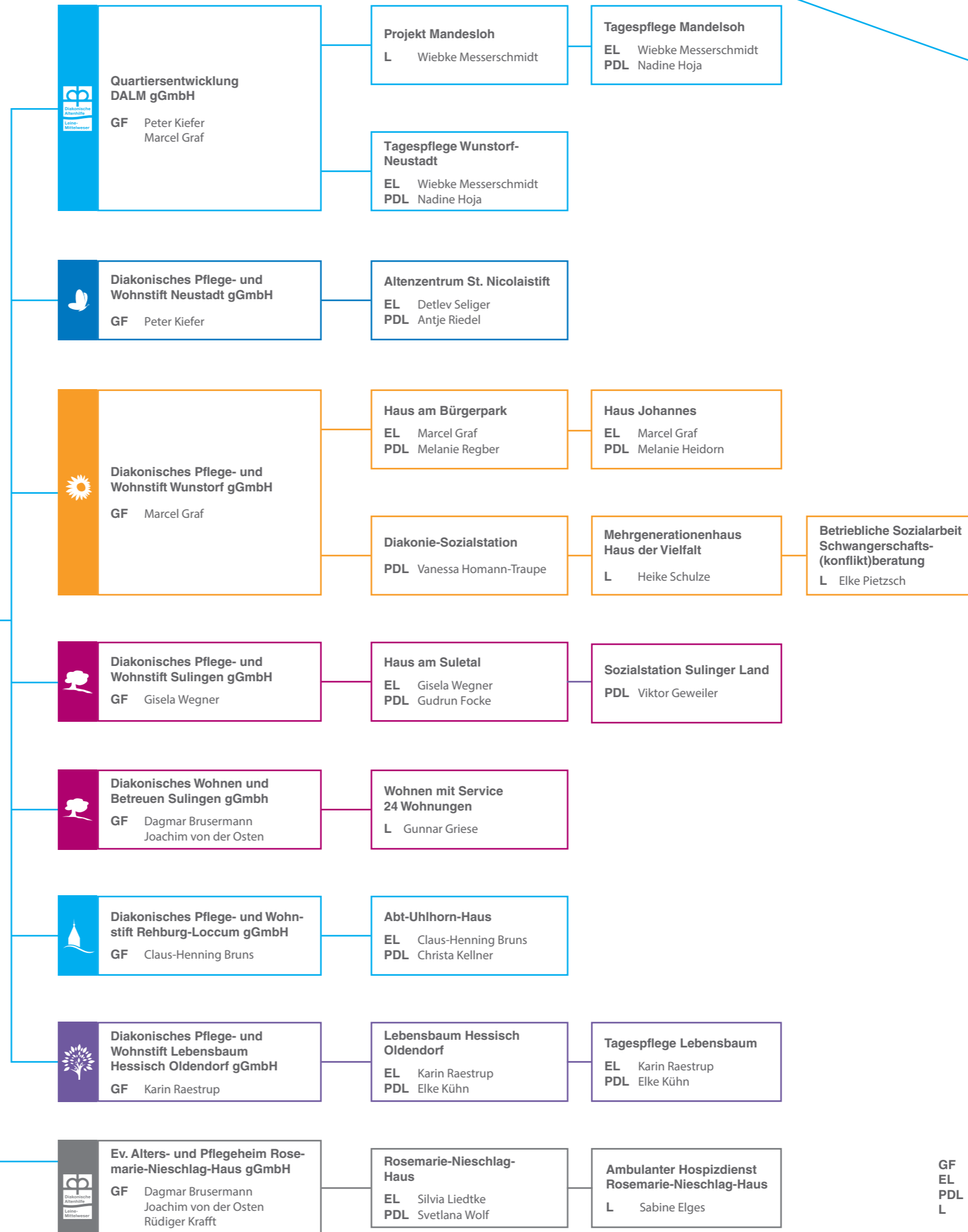

GF Geschäftsführung
EL Einrichtungsleiter/in
PDL Pflegedienstleiter/in
L Leiter/in